

# EDICOLA MANAGER

## Manuale aggiornamento

### Cosa è cambiato nella versione 2.9

La versione 2.9 contiene alcune migliorie visibili ed altre non visibili ma si sono rese necessarie per eliminare alcune funzioni risultate inutili nel corso del tempo che stavano dando problemi.

#### 1) Bolla Consegna

Eliminazione **controllo edizione per le ristampe dei collezionabili**

questa funzione andava in conflitto con il cambio del decennio e ritardava l'immissione dei dati per i nuovi utenti che non partissero già con un catalogo aggiornato.

Introduzione del **conteggio righe** a fondo bolla per facilitare il controllo con la bolla del DL

BARCODE	NUM	TITOLO	FORNITO	PRZ_NETTO	CONTO_DEPOSIT	PRZ_COPERT	RICEVUTI	GIACENZA	SOT_TITOLO	DAT_USCITA	PRODO.
977021438900036	83836	* HOLA	1	2,9970		3,70	1	1		11/01/2020	
378190830300002505	90250	* LA REVUE DES MONTR	1	5,3460		6,60	1	1	orologi	11/01/2020	
378021360540307900	00790	* MONDE DIPLOMATIQUE	1	4,8600		6,00	1	1		11/01/2020	
3780253903000036870	03687	* PARIS MATCH	1	3,1590		3,90	1	1		11/01/2020	
977039482000300399	00399	AERONAUTICA E DIFESA	1	4,8737		6,00	1	1		11/01/2020	
9771126809006000089	00089	AMICO PUZZLE	1	1,5433		1,90	1	0		11/01/2020	
9772421064008000058	00058	ARBITER	1	8,1228		10,00	1	1		11/01/2020	
977261278006901002	01002	AUDIOFIABE	5	8,2437		9,99	5	4	3 porcellini speaker	11/01/2020	
977812414945500019	00019	BANCONOTE FRANC.2GM	1	4,1140		4,99	1	1		11/01/2020	
977203926437190014	90014	BBC HISTORY SPECIALE	2	8,0416		9,90	2	0		11/01/2020	
977197483639900001	00001	BRAND GENERATION RID	4	3,4200		4,50	4	0	pon pon portachiavi	11/01/2020	
9771974960003000001	00001	CASE & STILI	1	3,9802		4,90	1	1		11/01/2020	
977270477302300001	00001	CIVILTA' MEDIEVALE SP	2	8,0416		9,90	2	2		11/01/2020	
977112719200800001	00001	COME RISTRUTTUR. CASA	1	2,8430		3,50	1	1		11/01/2020	
977112273500200364	00364	CRUCINTARSIO	1	1,3809		1,70	1	1		11/01/2020	
977182494700000104	00104	CRUCIV. PER CAMPIONI	2	1,2184		1,50	2	2		11/01/2020	
977249984900200001	00001	DI TUTTO	1	0,8123		1,00	1	1		11/01/2020	
977182403400700002	00002	DIPIU'	42	0,8123		1,00	42	42		11/01/2020	
977182403410600002	00002	DIPIU'+RIVISTA	5	1,2184		1,50	5	5	dipiu' cucina	11/01/2020	
977112344600600001	00001	DOMENICA QUIZ MESE	9	1,6246		2,00	9	9		11/01/2020	
977249967234190003	90003	DRAGONBALL SUPER BRO	2	7,5240		9,90	2	0	broly lamincard - ma	11/01/2020	
977159188500000225	00025	ENIG. PER PIU' ABILI	4	1,2184		1,50	4	4		11/01/2020	
977249970710400002	00002	ENIG. PIU'+ DIPIU'	2	1,2184		1,50	2	2	settimanale dipiu	11/01/2020	
977112440900000144	00144	ENIGM. PER BAMBINI	7	2,0307		2,50	7	6		11/01/2020	
977253134600100021	00021	ENIGMISTICA FACILISS	2	0,9747		1,20	2	2		11/01/2020	
977197094100600115	00115	ENIGMISTICA IMPEGNAT	3	1,2184		1,50	3	3		11/01/2020	
977112298900900199	00199	FAMIGLIA ENIGMISTICA	2	1,2996		1,60	2	2		11/01/2020	
977182403410600002	00002	KANTACTICI AUTODI	5	1,3809		1,60	5	5		11/01/2020	
Totale				93		296					

#### 2) Rifornimenti

Introduzione del campo **“sottotitoli”** nella richiesta rifornimenti

è reso necessario per individuare i rifornimenti richiesti o da richiedere poiché ormai il titolo non è più determinate ad identificare il prodotto

#### 3) Vendita

Introduzione del campo **“fornitore”** nei dettagli di vendita

è utile per fare ricerche e ottenere informazioni sul venduto per un certo fornitore

#### 4) Statistiche- Contabilità

Possibilità di cancellazione dall'archivio dei Gratta e Vinci venduti per chi gestisce anche i G&V per non appesantire l'archivio si possono cancellare ogni tanto i biglietti venduti come pulizia di archivi

#### 5) Bolla di Resa

Separate le rese non consolidate di più di un DL

Ora si possono tenere aperte le rese contemporaneamente di 2 DL senza che vadano in conflitto, rimane l'obbligo di consolidarle prima di immettere quelle del giorno successivo

Sono state aggiunte due opzioni:

1. La casella di spunta per l'auto incremento della resa. Con questa casella spuntata il programma aumenta automaticamente di 1 copia in resa la pubblicazione letta con il lettore. E' utile per tutte le pubblicazioni con copie in resa vicino a 1. Per inserire quelle che hanno più copie è meglio togliere la spunta e mettere le quantità manualmente.
2. Bottone "Aggiorna" per ricalcolare i totali nel caso di introduzione o modifiche quantità direttamente nella tabella sottostante. (non si dovrebbe mai fare perchè i dati inseriti sotto non vengono processati (es: le copie in resa non vengono tolte dalla giacenza e non vengono aggiunte al reso totale, come succede invece nella maschera superiore). Tuttavia se ora succede si può conteggiare il nuovo totale con il bottone Aggiorna senza dover uscire e rientrare dalla maschera.

COPIE	IMPORTO
9	€ 7,31

#### 6) Maschera iniziale

E' stato tolto il bottone IMPORTA DATI dal menù ARRIVI e spostato nella maschera pop-up DOWNLOAD BOLLA DA NETWORK. E' più funzionale. Importa dati si attiva quando il download è completato

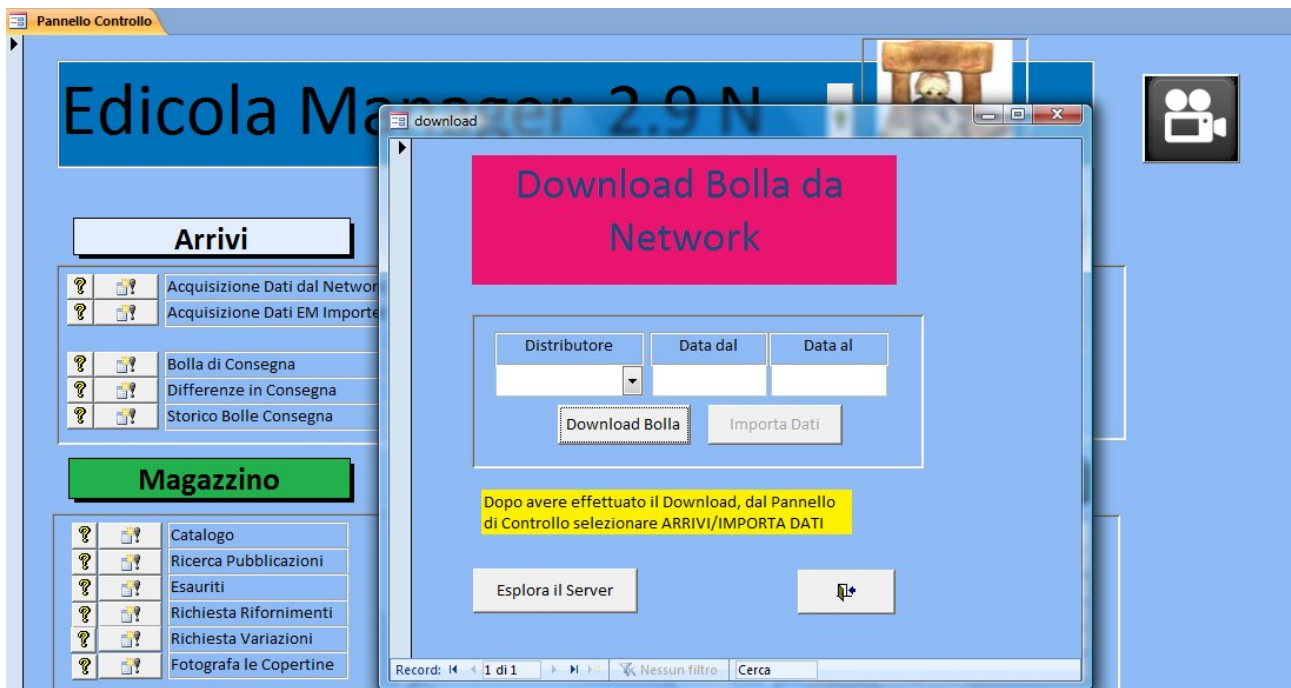

Continueremo a lavorare allo sviluppo del programma anche per il 2020, in particolare vorremmo aggiornarlo alle più recenti versioni di Office 365 e Windows 64bit per semplificare anche l'installazione.

Non fateci mancare il vostro supporto indispensabile per mantenere efficiente il programma e dedicarci al suo sviluppo. Edicola manager è l'unico programma di giornalisti per i giornalisti che si serve della rete delle edicole per lo scambio dei dati.

Buon lavoro a tutti  
Maurizio Minardi